

# COURS D'INFORMATIQUE À LA BIBLIOTHÈQUE DES RICHES-CLAIRES

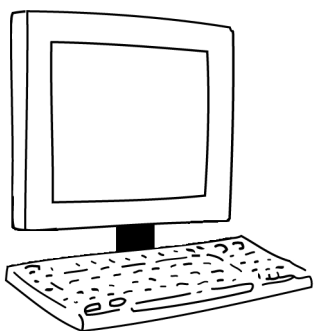

1<sup>er</sup> SEMESTRE 2011

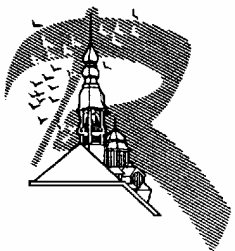

Rue des Riches Claires 24  
1000 BRUXELLES  
02.548.26.10

[www.brunette.brucity.be/bib/bibp1/index.htm](http://www.brunette.brucity.be/bib/bibp1/index.htm)



**A RENVoyer OU À REMETTRE À MME RACE, BIBLIOTHÈQUE DES RICHES CLAIRES, RUE DES RICHES CLAIRES, 24 , 1000 BRUXELLES OU PAR E-MAIL: [CHRISTINE.RACE@BRUNETTE.BRUCITY.BE](mailto:CHRISTINE.RACE@BRUNETTE.BRUCITY.BE) OU EN TÉLÉ-  
PHONANT AU 02/548.26.10**

Madame, Monsieur (nom, prénom)

Rue.....n°..... bte..... commune..... code postal.....

Tél./GSM (**mention obligatoire**).....

S'inscrit aux modules (n'oubliez pas **d'entourer les n° des modules choisis !**) :

- Initiation : module 1 module 2
- Word : module 1 module 2 module 3
- Excel : module 1 module 2 module 3

**Module 1** (de 10h00 à 12h00)

Mar. 18 janvier	Mar. 25 janvier
Mer. 19 janvier	Mer. 26 janvier
Jeu. 20 janvier	Jeu. 27 janvier

**Module 2** (de 10h00 à 12h00)

Mar. 15 février	Mer. 23 février
Mer. 16 février	Mar. 1 <sup>er</sup> mars
Mar. 22 février	Mer. 2 mars

**WORD****Module 1** (de 10h00 à 12h00)

Mar. 1 <sup>er</sup> février	Mar. 8 février
Mer. 2 février	Mer. 9 février
Jeu. 3 février	Jeu. 10 février

**Module 2** (de 10h00 à 12h00)

Mar. 8 mars	Mer. 16 mars
Mer. 9 mars	Mar. 22 mars
Mar. 15 mars	Mer. 23 mars

**Module 3** (de 10h00 à 12h00)

Mar. 26 avril	Mer. 4 mai
Mer. 27 avril	Mar. 10 mai
Mar. 3 mai	Mer. 11 mai

**Module 1** (de 10h00 à 12h00)

Mar. 29 mars	Mar. 5 avril
Mer. 30 mars	Mer. 6 avril
Jeu. 31 mars	Jeu. 7 avril

**Module 2** (de 10h00 à 12h00)

Mar. 17 mai	Mer. 25 mai
Mer. 18 mai	Mar. 31 mai
Mar. 24 mai	Mer. 1 <sup>er</sup> juin

**Module 3** (de 10h00 à 12h00)

Mar. 7 juin	Mer. 15 juin
Mer. 8 juin	Mar. 21 juin
Mar. 14 juin	Mer. 22 juin

**CONDITIONS DE PARTICIPATION**

- ▶ Les cours sont gratuits
- ▶ Les cours nécessitent une connaissance suffisante du français
- ▶ Pour participer aux modules Word et Excell, il faut soit avoir suivi l'initiation, soit justifier de connaissances élémentaires en informatique
- ▶ Tous les cours sont d'un même niveau débutant (pas de groupe "avancé" ni "perfectionnement")
- ▶ Pour chaque type de formation, on s'inscrit à un seul module (donc : ne pas s'inscrire à 2 modules d'initiation, de Word ou d'Excel), **mais** on peut s'inscrire à un module d'initiation + un module Word + un module d'Excel.



# TALON D'INSCRIPTION